



XX CIRCUITO PROVINCIAL

CARRERAS/TRAIL

XIII EDICIÓN CARRERA POPULAR

EL SALOBRAL

28 AGOSTO 2022



DIPUTACIÓN DE ALBACETE



AYUNTAMIENTO
DE EL SALOBRAL

DATOS DE LA PRUEBA

» INFORMACIÓN DE LA PRUEBA

Fecha: 28 de agosto de 2022.

Hora: 10:30 h.

Distancia: 8.250 metros.

Lugar de salida y meta: Calle La Fuente, junto Complejo Polideportivo.

Recogida de dorsales: En el Polideportivo (calle La Fuente), día 28 de agosto a partir de las 8:30 horas hasta las 10:00 horas.

Recorrido: 8.250 metros, tipo C mixto asfalto y tierra.

Duración: Cierre de control transcurridos 1.15 horas del comienzo de la prueba.

Avituallamientos: En los kilómetros 2, 4 y 6 agua y en la meta fruta, agua, bebidas isotónicas, cerveza, refrescos, zumos, frutos secos, etc.

Servicios

- Duchas: En el Pabellón Polideportivo, Piscina municipal.

- Parking: Anexos del Pabellón Polideportivo.

Teléfonos de Información:

- Francisco José Almendros González - 678 556 366.

- Víctor Fernández Sánchez - 615 194 730.

» INSCRIPCIONES

Web: inscripciones.dipualba.es

Plazo: Hasta las 14:00 horas del 24/08/2022.

Cuotas: 9€ Inscritos Circuito/ 12€ No inscritos.

» PREMIOS

General (hombres y mujeres)

1º.- // 2º.- // 3º.- Trofeo y bolsa de patatas de la localidad.

Categorías (hombres y mujeres)

Discapacitados (hombres y mujeres) Trofeo y bolsa de patatas de la localidad.

Recibirán un trofeo los tres primeros clasificados de cada categoría

Local general (hombres y mujeres)

1º.- // 2º.- // 3º.- Trofeo y bolsa de patatas de la localidad

Consideración como atleta local (debe de reunir como mínimo un requisito de los siguientes):

Haber nacido en El Salobral, estar empadronado en el municipio o pertenecer al Club local

Los atletas locales que reúnan alguno de los anteriores requisitos tendrán la obligación de comprobar que figuran como locales antes del comienzo de la carrera. La organización no será responsable.

Premios especiales:

- Obsequio: Todos los participantes recibirán una bolsa del corredor que contendrá una botella de vino, barrita energética, bebida isotónica y todo lo que la organización pueda conseguir.

- Equipos: el club más numeroso recibirá un jamón con un mínimo de 15 atletas en meta. El segundo equipo más numeroso recibirá un queso.

» COMITÉS

Organizador

Francisco José Almendros González, Víctor Fernández Sánchez, Ángel Valcárcel Valcárcel.

Competición

Francisco José Almendros González, Víctor Fernández Sánchez, Ángel Valcárcel Valcárcel.



DESCRIPCIÓN Y PERFILES

» ¿CÓMO ES LA CARRERA POPULAR DE ALPERA?

Es una de las carreras marcadas en el calendario de muchos de los corredores del Circuito Albaceteño dada su proximidad a la capital. Hasta El Salobral se desplazan una gran cantidad de atletas. Aun siendo una de las pruebas de perfil mas plano de toda la temporada, es considerada como una prueba muy exigente por el grado de calor y humedad en la que transcurre, aunque la Organización intenta refrescar con agua en todo momento a los atletas.

Al finalizar la prueba, y para combatir el calor, se ofrecerán los famosos “quintos” de cerveza ya famosos de esta prueba. También, todos los corredores y corredoras inscritas, podrán disfrutar de un baño en la Piscina Municipal antes de su apertura al público en general.

Aprovecha para visitar El Salobral es famoso por su huerta ya que posee una gran cantidad de agua subterránea. Un paseo por sus alrededores y por la localidad ofrecerá una experiencia agradable y relajante.

» Perfil

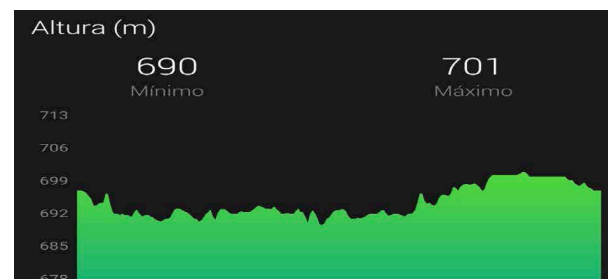

» Mapa

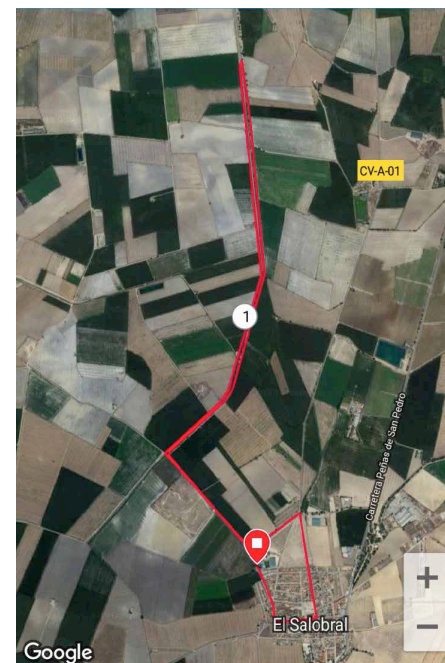

» ¿DÓNDE COMER Y TOMAR ALGO?

Bares / restaurantes:

Mesón El Colegial	967 271404
Restaurante El Canal	967 271616

Alojamientos:

Alojamientos Hostal Petra	967 271404
---------------------------------	------------

