

XII CIRCUITO
RUTAS DE
SENDERISMO

2025

Vive el Deporte, el Turismo y la Cultura.



CAUDETE

RUTA SIERRA LÁCERA, SENDA TOCONERA, PIEDRA AGUJEREADA, ALBERGUE MUNICIPAL · 09/02/2025 · 13
km

CAUDETE

RUTA SIERRA LÁCERA, SENDA
TOCONERA, PIEDRA AGUJERADA,
ALBERGUE MUNICIPAL

Distancia: 13 km

Fecha: 01/02/25

Salida: 9:00:00

Lugar: Caudete

Dificultad: Moderada

Participantes: 50

Duración: 2 h 30 m



Esta ruta de senderismo es circular, con salida y llegada en la ciudad deportiva “Antonio Amorós” de Caudete. Se dirige por camino de La Toconera, hasta llegar al propio paraje natural de La Toconera, donde se encuentra la ermita, la única construcción que queda en pie de lo que fue la Finca de La Toconera. Actualmente, junto a ella, se cuenta con un albergue municipal, apto para pasar el día y para pernoctar, donde se realizará una parada técnica. La Toconera es uno de los parajes naturales más emblemáticos de Caudete. Lo compone una extensa zona verde con vegetación típica de monte mediterráneo, compuesta por pino carrasco y pino de repoblación, donde aparecen, en las laderas de umbría, áreas de carrasca. La vegetación arbustiva es muy variada: coscoja, lentisco,

enebro y espino negro. Como plantas aromáticas destacan espliego, tomillo y romero. Encontramos además retama, esparto y aliaga. Por consiguiente, el recorrido seguirá su cauce con un ligero ascenso por el



mismo camino hasta la "Charca de los Patos", una zona de interés turístico en este paraje. A continuación, el itinerario seguirá en ascenso hasta llegar a escasos metros a una bifurcación a

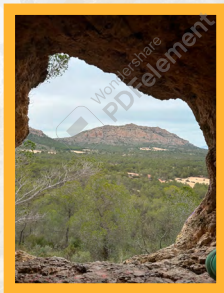

mano izquierda por un sendero el cual se dirige a la conocida "Piedra Agujereada", donde continuaremos por una senda en descenso la cual rodea esta, enlazando de nuevo con la "Charca de los Patos".

El camino desciende y, a escasos metros, nos desviamos a la izquierda, donde continuaremos por un camino en el que, a unos metros, giraremos a la derecha, el cual nos hará llegar hasta la "casica

Navarro”, una antigua casa de labor. Desde aquí, en dirección norte, junto a campos de olivos y almendros, nos desviamos hacia la izquierda y ascenderemos por una senda hasta la parte baja de la Sierra Alácera.

Una vez allí, descenderemos por un sendero que nos dirigirá hasta la “Rambla Honda”, la cual atravesaremos, y ascenderemos por un camino asfaltado hasta una antigua cantera, donde, siguiendo el camino asfaltado, enlazará con el camino de la Toconera, por el que inicialmente hemos pasado, hasta la Ciudad Deportiva “Antonio Amorós” de Caudetería del cauce, divisaremos los impresionantes cañones el río Jucar, el Embalse del Molinar , frente a nosotros el Bº del Santuario , conocido por las gentes del lugar como La Villa (origen del municipio de Villa de Ves) y sobre un peñón la majestuosa

iglesia del Cristo de la Vida. En nuestro recorrido encontraremos un lugar recreativo donde descansar, la Fuente de Juan García. Una vez alcanzada la altitud máxima de este sendero continuaremos por una gran llanura conocida como la Herrada de Abajo, junto con antiguos caserios de labranza. El descenso lo haremos por un camino-pista forestal contemplando los cañones tras el embalse y el poblado del molinar (antiguo poblado de trabajadores vinculado a la primera Central de Hidroeléctrica española 1910, río abajo).



MAPA Y PERFIL DE LA RUTA

RUTA SIERRA LÁCERA, SENDA TOCONERA,
PIEDRA AGUJERADA, ALBERGUE MUNICIPAL

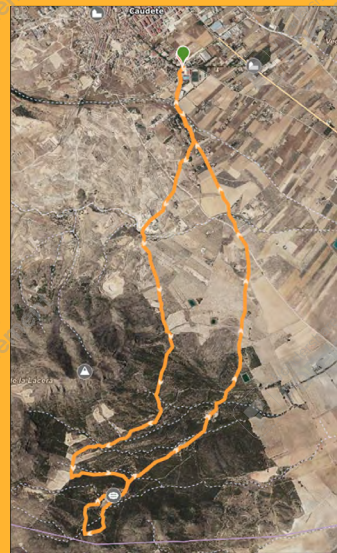

EQUIPAMIENTO



Calzado

Es aconsejable elegir un calzado adecuado, preferiblemente ligero, zapatillas o botas especialmente de trekking que sean confortables y que tengan suficiente amortiguación y torsión. Y por supuesto unos buenos calcetines para evitar rozaduras.



Ropa

Elige ropa cómoda, confortable y transpirable en función de la época del año y las condiciones meteorológicas del lugar en el que se va a hacer el día de la ruta.



Mochila

Muy útil para transportar cualquier objeto como por ejemplo, chubasquero, alimentos, botella de agua, etc...



Bastones

Son de gran ayuda para los senderistas, aconsejamos que sean graduables.



Cantimplora

Siempre es aconsejable llevar consigo mismo una cantimplora o mochila con depósito de agua aproximadamente de 1,5l para hidratarse adecuadamente.



Móvil

Dispositivo de gran ayuda. En caso de emergencia llamar al 112.



Otros complementos

Corra, sombrero, crema solar, gafas, etc...

COMIDA: Restaurante Asador Góndola

Compuesto por primer plato a elegir, segundo plato a elegir, una bebida, postre y café. Entre otras opciones, los comensales podrán elegir platos y productos típicos de Caudete: gazpachos caudetanos, pelotas de relleno y vino de Bodega Deitania.

VISITA TURÍSTICA:

Por la tarde se realizará una visita de una hora de duración por el centro histórico de Caudete, visitando la Casa de Miguel Martínez, que data del s. XVIII y es la actual oficina de turismo, calle Abadía, castillo, plaza de la Iglesia, calle Mayor y plaza del Carmen. La visita será guiada por personal de la Oficina Municipal de Turismo.

COLABORA:

Concejalías de Deportes y Turismo del M. I. Ayuntamiento de Caudete
Club Trail Running Caudete



Ayuntamiento
VILLA DE VES



DIPUTACIÓN DE ALBACETE

