



XV CIRCUITO PROVINCIAL

BTT

BTT EXTREME

CAUDETE

30 ENERO 2022



DIPUTACIÓN DE ALBACETE



DATOS DE LA PRUEBA

» INFORMACIÓN DE LA PRUEBA

FECHA: 30/01/2022

Hora de salida: 10:00 H

Lugar de salida y meta: CIUDAD DEPORTIVA ANTONIO AMORÓS

Punto de control intermedio y tiempo máximo de paso: km 20 – 2,5 horas. **Hora de CIERRE DE META:** 14:30

Hora y lugar para la recogida de dorsales: A PARTIR DE LAS 8:00 HASTA LAS 9:45 – ESPACIO MUNICIPAL LA SALA - CIUDAD DEPORTIVA ANTONIO AMORÓS

Hora y lugar de la entrega de trofeos: 13:00 HORAS – CIUDAD DEPORTIVA ANTONIO AMORÓS

Distancia del recorrido: 40 km. **Avituallamientos:** km 20

Distancia del recorrido corto: 18 km

Servicios: vestuarios, aparcabicis y restauración
MODALIDAD PAREJAS: SI

PRECIOS: Inscritos circuito 10 € No inscritos al Circuito 13 € (no incluye bolsa de obsequio)

INSCRIPCIONES: <https://deportes.dipualba.es/>

Finalización del plazo de inscripción: Hasta las 14:00 horas del miércoles 26 de de 2022.

Control de firmas: de 08:00 a 09:45 horas. Todos los participantes

inscritos al circuito deberán pasar con su DNI o documento similar que le acredite para recoger su dorsal y chip.

Cada participante realizará la inscripción dependiendo de recorrido en el que va a participar (largo o corto). Los cortos, son recorridos alternativos para quienes estén empezando en este deporte y quieran tener una primera toma de contacto con el circuito, sin las exigencias que algunos recorridos largos tienen. Si te inscribes en un recorrido debe de ser el que realices, si te cambias de recorrido durante la prueba perderás el derecho a recibir cualquier premio o puntos obtenidos.

PARTICIPACIÓN DE MENORES DE EDAD: Nacidos en 2004 o 2005 estarán habilitados los recorridos alternativos (Recorrido Corto) para esta categoría. Deben de inscribirse de la misma forma y términos que los mayores de edad para optar a las clasificaciones del mismo en su categoría. Obligatorio presentar la autorización paterna para poder ser inscrito al Circuito.

Participación con bicicleta eléctrica: Será posible la participación con bicicleta eléctrica pero el corredor no aparecerá en clasificación ni optará a premios de la prueba (clasificación general, categorías, recorrido corto).

Imprescindible notificar la participación con este tipo de bicicleta enviando un email a inscripciones@prodepor.es

Existe un reglamento por el que se regirán todas las pruebas del calendario del Circuito Provincial de BTT y que será aplicado en caso de ser necesario.



XV CIRCUITO PROVINCIAL

BTT



DIPUTACIÓN DE ALBACETE

DESCRIPCIÓN

» ¿CÓMO ES LA CARRERA?

El trayecto transcurre por tres parajes naturales del municipio de Caudete; “La Toconera, Sierra Alácer y Las Lomas. Se trata de un recorrido que combina constantemente pistas forestales, caminos rurales y sendas, haciendo que el itinerario sea muy entretenido, a la vez que exigente. El punto de máxima altitud se establece en el kilómetro 14, antes del descenso por la primera senda. Entre el kilómetro 18 y 20 se pasa dos veces por la zona denominada Puente Alto, siendo un punto ideal para que el público pueda disfrutar del paso de la prueba. La línea de meta quedará ubicada en las pistas de atletismo de la Ciudad Deportiva Antonio Amorós. Se dispondrá, al menos, de un punto avituallamiento ubicado en el kilómetro 20.

Se trata por tanto de un recorrido exigente físicamente y técnicamente con el paso por tres parajes naturales distintos que generan una gran satisfacción al corredor tras su finalización

El circuito corto comparte con el absoluto el mismo itinerario hasta el km 12, punto donde se tras un ligero ascenso se busca la línea de meta, ubicada en la Ciudad Deportiva Antonio Amorós, completando un recorrido de 18 km con un desnivel de 185 m.

PREMIOS DE LA PRUEBA

» PREMIOS

CATEGORÍAS MASCULINO Y FEMENINO

Tres primeros clasificados de la General, junior, sub 23, élite, master 30, master 35, master 40, master 45 y master 50, master 55 y master +
Al primer clasificado en la modalidad de parejas mixtas

Recorrido Corto:

Tres primeros clasificados de la General



XV CIRCUITO PROVINCIAL

BTT



DIPUTACIÓN DE ALBACETE

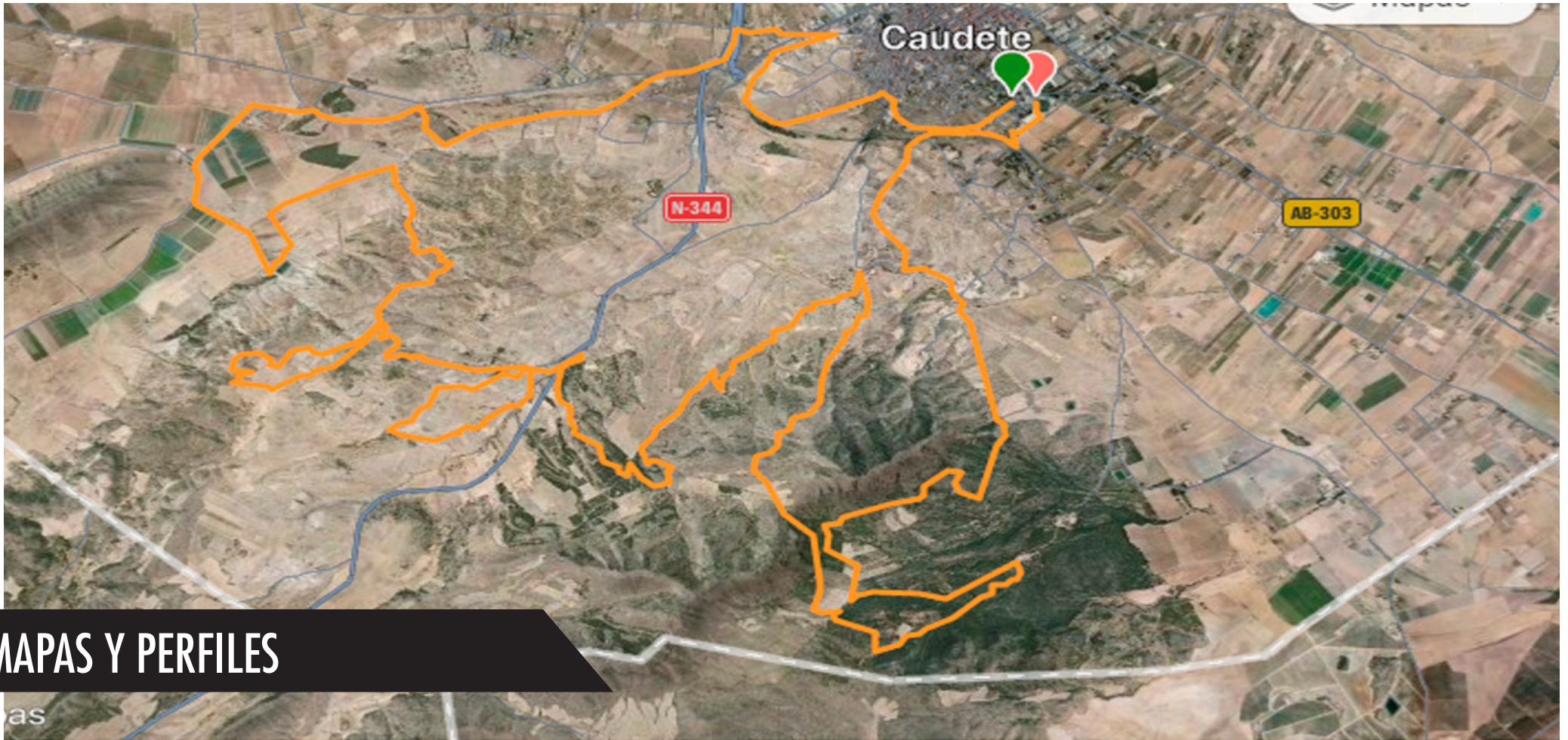

MAPAS Y PERFILES

» DEL RECORRIDO LARGO



Desnivel: 696 m
Dificultad técnica: difícil
Altitud máxima: 772 m
Altitud mínima: 537 m
Tipo de ruta: circular



XV CIRCUITO PROVINCIAL

BTT



DIPUTACIÓN DE ALBACETE



MAPA Y PERFIL

» DEL RECORRIDO CORTO



Desnivel: 185 m
Dificultad técnica: fácil
Altitud máxima: 698 m
Altitud mínima: 538 m
Tipo de ruta: circular



XV CIRCUITO PROVINCIAL
BTT



DIPUTACIÓN DE ALBACETE

COMITÉ DE LA PRUEBA

» COMITÉ DE LA PRUEBA

El Comité de la Prueba estará formado por tres personas designadas por la organización. Su misión fundamental será resolver cuestiones técnicas que afecten a la prueba, no al circuito y que puedan ser resueltas en el acto. Dicho Comité tomará nota de las incidencias sucedidas y que deban de ser tratadas por el Comité de Competición. Este comité también estará facultado para resolver cualquier tipo de reclamación relacionada con las clasificaciones finales de las carreras. Serán junto con los encargados de la empresa de inscripciones los responsables de revisar el control de firmas. Dicho Comité velará por el respeto al Medio Ambiente y deberá crear los mecanismos necesarios para informar al Comité de Competición de aquellos participantes que no cumplan con las indicaciones de la Organización en este sentido.

A la finalización de cada prueba, el Comité de la misma deberá cumplimentar un acta, donde quedarán reflejadas todas las incidencias ocurridas, la misma será entregada a la empresa de inscripciones quien informará al Comité de Competición si fuese necesario. Dichas actas serán enviadas por la empresa de inscripciones, vía e mail a los interesados que tenga correo electrónico y para quienes no tengan se colgarán en la página Web del Circuito.

Comité de la prueba: (Miembros)

- MANUEL GIMENEZ MARTÍNEZ
- RICARDO QUINQUER DIAZ
- JOSÉ BERNABÉ ORTUÑO ALBERTOS - 965827316

Blas Gómez Pérez

Coordinador Sanitario Circuito BTT 2022

coordinacionsanitariabtt@gmail.com / Tlf. 617990659

Todo aquel participante de la prueba que necesite los servicios médicos debe realizarlo con el contratado por la organización, en caso de ser atendido en otro centro y no llevar el parte de accidentes el seguro de la prueba no asumirá esos gastos. En caso de requerir asistencia sanitaria en muy importante indicar el punto kilométrico y especificar si es del recorrido corto o largo, en caso de llevar móvil llamar al teléfono de asistencia sanitaria 617990659 y mandar la ubicación por WhatsApp. En caso de no disponer de teléfono dar el aviso en el siguiente cruce a los voluntarios o miembros de la organización.



XV CIRCUITO PROVINCIAL

BTT



DIPUTACIÓN DE ALBACETE