

Casas de Lázaro

CIRCUITO
PROVINCIAL
XXIII CARRERAS
POPULARES
VIII TRAIL 2024



9/6/24

**XI CARRERA POPULAR DE
CASAS DE LÁZARO**

CASAS DE LÁZARO

DATOS DE LA PRUEBA



<i>Población</i>	CASAS DE LAZARO
<i>Nombre de la prueba</i>	XI CARRERA POPULAR
<i>Fecha</i>	9/6/24
<i>Hora de salida</i>	10:00
<i>kilómetros</i>	8,8
<i>Nº de Plazas</i>	600
<i>Lugar de salida y meta</i>	Plaza San José
<i>Recogida de dorsales</i>	Plaza de San José a partir de las 09:00 horas, hasta 15 minutos antes de la salida, junto a la salida. La retirada del dorsal se hará por el sistema CHECK-IN-SPORT.
<i>Cierre de la carrera</i>	12:00 horas.
<i>Avituallamientos"</i>	Puntos kilométricos 3,5 y 7 del recorrido
<i>Cuota (€)</i>	10 euros inscritos y 13 euros no inscritos
<i>Plazo de inscripción</i>	Hasta el 06/06/2024 a las 14:00 horas o completar 600 corredores.
<i>Servicios</i>	En salida, meta y piscina municipal.
<i>Telefonos de información</i>	967363241

CASAS DE LÁZARO

DATOS DE LA PRUEBA

COMITÉS

Organizador : M.^a Eugenia Cuartero Garrido y Maria Isabel Quintanilla.

Competición: Eustaquio Rosa Auñón y Virtudes Aguilar Tello.

Descripción de la prueba

Se desarrolla por el término municipal de Casas de Lázaro , recorriendo sus preciosos paisajes . Partimos de la Plaza San José en dirección al camino de Villalgordo por el que descendemos a la Cañada . En este punto nos vamos a encontrar con una exigente subida durante unos 2.1 kilómetros , rodeados de un paisaje de almendros , encinas y romeros , hasta llegar al cruce del Camino del Masegoso en el que vamos a llanear 1,5 kilómetros por el paraje de “El Chaparral ”. En este punto se comienza un descenso durante 1.5 Km. por el camino de “La Rozalena ” en el paraje de Viñas Viejas . También discurre la prueba por un paraje de la vega de Casas de Lázaro entre chopos , huertas y junto a su río de Casas de Lázaro . Se trata de una prueba en la que se disfruta de la naturaleza . Una buena ocasión para conocer Casas de Lázaro a través de este circuito deportivo : una combinación perfecta, deporte y naturaleza.

CASAS DE LÁZARO

DATOS DE LA PRUEBA

PREMIOS

Clasificación General H y M.

1ºª Jamón, estuche de vino y alforjas manchegas de la artesanía textil de Eustaquio Rosa.

2ºª Paletilla, estuche de vino y alforjas manchegas de la artesanía textil de Eustaquio Rosa

3ºª Lote de Embutido, estuche de vino y alforjas manchegas de la artesanía textil de Eustaquio Rosa

Clasificación Local H y M.

1ºª Jamón, estuche de vino y alforjas manchegas de la artesanía textil de Eustaquio Rosa

2ºª Paletilla, estuche de vino y alforjas manchegas de la artesanía textil de Eustaquio Rosa

3ºª Lote de Embutido, estuche de vino y alforjas manchegas de la artesanía textil de Eustaquio Rosa.

Premios Especiales.

1º y 1ª Premio de Montaña : Lote de Embutido, estuche de vino y alforjas manchegas de la artesanía textil de Eustaquio Rosa.

*Atleta de mayor edad hombre y mujer que entren en meta: lote de embutido, estuche de vino y alforjas manchegas de la artesanía textil de Eustaquio Rosa.

EQUIPOS

1º Equipo más numeroso (mínimo 18 atletas): Jamón y caja de vino.

2º Equipo más numeroso (mínimo 14 atletas): Paletilla y caja de vino.

3º Equipo más numeroso (mínimo 8 atletas): Lote de embutidos y caja de vino.

DISCAPACITADOS

Hombres 1º, 2º y 3º : Estuche de vino.

Mujeres 1ª, 2ª y 3ª: Estuche de vino.

CATEGORÍAS

Recibirá botella de vino el primer clasificado por categoría. (hombres y mujeres)

CASAS DE LÁZARO

DATOS DE LA PRUEBA

Alojamientos

Casas Rurarles Montemayor

Restaurantes / Bares

Bar Rosa

Aprovecha para visitar:

- Iglesia de San José.
- Telares del maestro artesano Eustaquio Rosa.
- Puente de "El Caño " en el río de Casas de Lázaro.

Colaborador:
AQUADEUS



CASAS DE LÁZARO

DATOS DE LA PRUEBA

MAPA

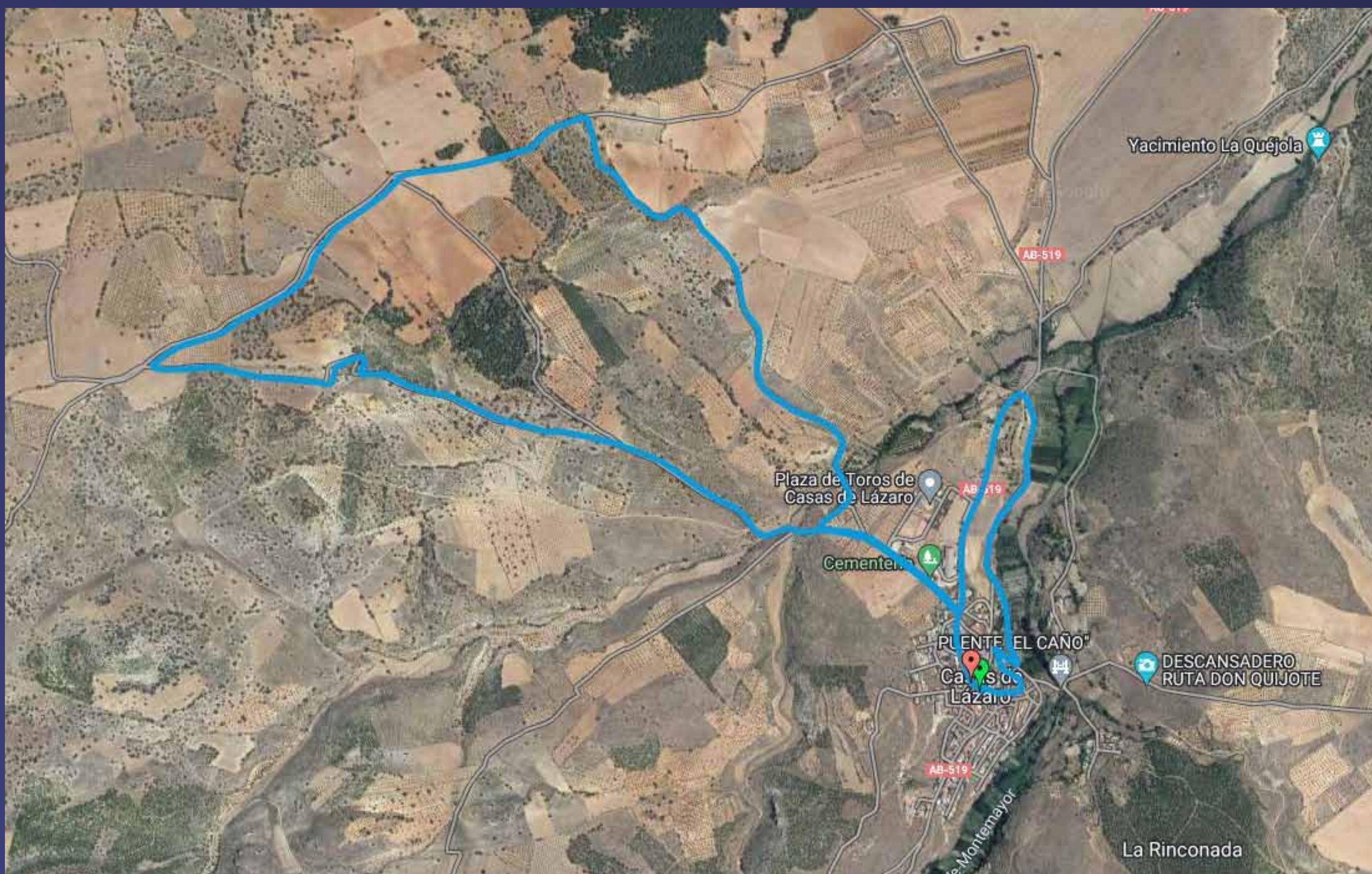

PERFIL

