



XXII
CIRCUITO
PROVINCIAL
CARRERAS / TRAIL
2023

MOLINICOS XVIII CARRERA POPULAR DE MOLINICOS 25/2/23

Molinos
Corazón de la Sierra



Datos de la prueba

Población:	MOLINICOS
Nombre de la prueba:	XVIII CARRERA POPULAR DE MOLINICOS
Fecha:	25/2/23
Hora de salida:	16:30:00
kilómetros:	13,6
Nº de Plazas:	600
Lugar de salida y meta:	Salida y Meta: Plaza del Ayuntamiento
Lugar de recogida de dorsales:	Salón de Actos del Ayuntamiento
Recogida de dorsales:	Sábado 25 de febrero de 14:15h a 16:15h
Cierre de la carrera:	A la hora y cuarenta minutos después de la salida, Entrega de premios a las 2 horas del Inicio de la prueba.
Avituallamientos:	3 puntos de avituallamiento de agua. El primero a los 3,5 Km, el segundo a los 6, 5 km, y el tercero a los 9km.
Cuota (euros):	Cuota General de 10 (7 para Inscritos en el Circuito).
Plazo de inscripción:	Hasta las 14:00 horas del 23 de febrero de 2023 ó llegar a los 600 Inscritos
Servicios:	Servicio de ludoteca para niños hasta 12 años Guardarropa (SI) Duchas Hombres (8) piscina Municipal Mujeres (2) Casa de la Cultura Parking acotado Vestuario Femenino / Masculino
Telefonos de información:	Ayuntamiento: 967 437001

>> PREMIOS

Todas las categorías: Obsequio para los tres primeros clasificados (H y M)

Discapacitados: Lote de productos típicos para los tres primeros clasificados

Clasificación General: Lote de productos típicos para los tres Primeros Clasificados (H y M).

Categorías Locales: Lote de productos típicos para los tres primeros Clasificados (H y M).

Premios Especiales.

Todos los atletas inscritos podrán recoger junto con el dorsal una Bolsa Obsequio.

Contaremos con gran variedad de premios especiales que aportan diferentes empresas del pueblo para incentivar a los atletas, el día de la prueba se anunciarán los premios y como se otorgaran.

Observaciones:

En la línea de meta habrá una zona de recuperación y recreo donde se podrá disfrutar de una merienda popular con: chocolate y bizcocho, fruta, zumos, cerveza, APERITIVOS y CORTADOR DE JAMÓN

XXII
CIRCUITO
PROVINCIAL
CARRERAS / TRAIL
2023

Datos de la prueba

MAPA y PERFIL

Comités

Organizador:

M^a Dolores Serrano Gutiérrez 678047785
José Sánchez Serrano 615223173
Clara Sánchez Blázquez 615250156

Competición:

Alicia Campos Rodríguez/ Javier Gosálbez Ríos / Ana López Cózar

Recorrido:

La Carrera Popular de Molinicos es uno de los recorridos más exigentes y un clásico dentro del Circuito Provincial para los amantes del atletismo popular y la naturaleza.

Combina asfalto, 3,5 km por las calles del pueblo, y tierra. Recorrido con importantes desniveles ya que se asciende de los 850 a los 1070m de altura, compensa su dureza

Ofreciendo unas vistas panorámicas de nuestra Sierra y paisajes espectaculares, todo ello junto a la hospitalidad y al ambiente que se genera cuando todo un pueblo se implica en la organización de su carrera popular no dejarán indiferentes a nadie. Os esperamos!!!

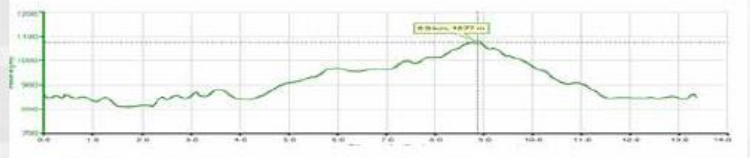
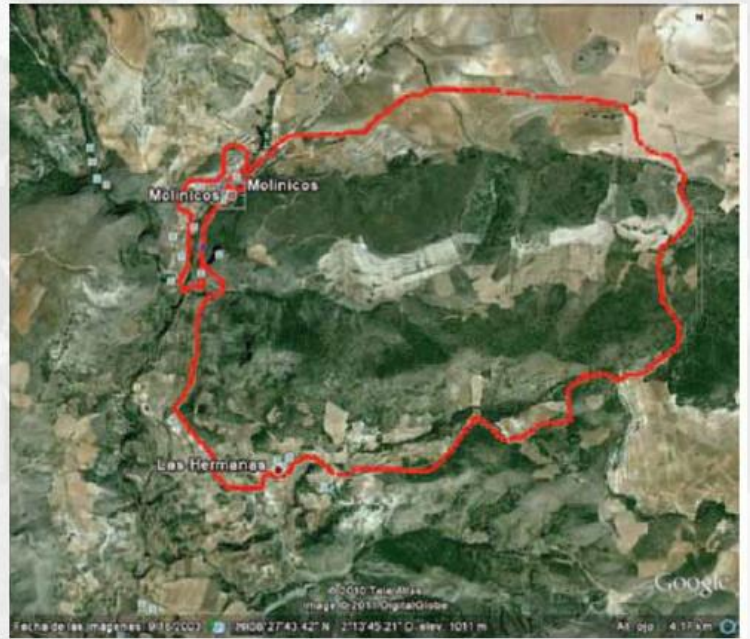

XXII CIRCUITO PROVINCIAL CARRERAS / TRAIL 2023



Turismo

Colaboradores

Colaboran con los premios especiales: Matadero Serrano-Jiménez, Club de Atletismo Molinicos, Peluquería Montse, Supermercado La Cámara, Carnicería La Casa Tío Alvarito.

» Alojamientos

"Camping Río Mundo

Casas rurales de Molinicos y Pedanías

Hostales

Tfno. Información 967437001

» ¿Dónde comer y tomar algo?

Mesón de la Sierra-Pedanía de Fuentehiguera 967433243

Restaurante Nabila (Molinicos) 967437165

Bar Casa de la Cultura (Molinicos) 600880660

Restaurante Los Olivos (Molinicos) 661872876

» Aprovecha para visitar

Museo a Cielo abierto. Ruta artística-turística de murales.

El museo Micológico de Molinicos (único en Castilla la Mancha)

Museos ruta de los oficios

Casco antiguo, Plaza mayor y Barranquito.

Ruta escenarios de película (Amanece que no es poco)

Parque natural Los calares del Mundo y la Sima Río Mundo

XXII CIRCUITO PROVINCIAL CARRERAS / TRAIL 2023

