

**XXII**  
CIRCUITO  
PROVINCIAL  
**CARRERAS / TRAIL**  
**2023**

**Hoya Gonzalo**

**XIV MEMORIAL SAMUEL ANDÚJAR**

**15/10/2023**



Ayuntamiento  
Hoya Gonzalo



DIPUTACIÓN DE ALBACETE



HOYA GONZALO

# Datos de la prueba

<b>Población</b>	Hoya Gonzalo
<b>Nombre de la prueba</b>	XIV Memorial Samuel Andújar
<b>Fecha</b>	15/10/23
<b>Hora de salida</b>	11:00:00 h
<b>kilómetros</b>	10 km
<b>Nº de Plazas</b>	500
<b>Lugar de salida y meta</b>	Parque de la Paz
<b>Lugar de recogida de dorsales</b>	Pabellón municipal
<b>Horario de recogida de dorsales</b>	8:30 h - 10:30 h. La retirada del dorsal se hará por el sistema CHECK-IN-SPORT.
<b>Cierre de la carrera</b>	12:30 h
<b>Desnivel (de min a max.)</b>	935 m a 997 m
<b>Altura máxima</b>	997 m
<b>Avituallamientos</b>	Dos puntos: uno en el kilómetro 3.5 y otro en el kilómetro 8,5.
<b>Cuota (€)</b>	9 € inscritos en circuito / 12 € no inscritos.
<b>Plazo de inscripción</b>	Hasta el 12/10/2023 a las 14.00h o hasta completar los 500 inscritos
<b>Servicios</b>	Zona de vestuarios, duchas y aseos en el pabellón municipal. También disponemos de parking en el complejo deportivo. Contamos con un servicio de ludoteca en el aula anexa al pabellón.
<b>Telefonos de información</b>	620 329 558 ( José Antonio, Concejal Deportes ) 696 516 781 (Juan Abad, Concejal).

## » PREMIOS

### Premio a los tres primeros de cada categoría.

Este año: recibirán un jamón los siguientes corredores:

1º General hombres, 1ª General mujer, 1º Local hombre, 1ª Local mujer y también recibirá un jamón el equipo más numeroso (debe reunir más de 15 atletas).

Se considera atleta local estar empadronado en el municipio o pertenecer al club local.

El 2º y 3º de la General hombre/mujer tanto general como local recibirán una botella de vino.

Los 1º de la general masculina y femenina recibirán un trofeo.

El ganador de cada una de las 24 categorías de la prueba recibirá como premio una botella de vino.

Todos los participantes recibirán una bolsa-obsequio compuesta por una camiseta, toalla y bebida isotónica.

## » COMITÉS

**Organizador:** José Antonio Calero y Juan Abad.

**Competición:** José Antonio Calero y Juan Abad.

# Datos de la prueba. Perfil y mapa

## » DESCRIPCIÓN DE LA PRUEBA

Recorrido urbano asfaltado y homologado, y se completará en dos vueltas.  
La salida y la meta en el Parque de la Paz (av. de la Concordia).  
Todos los puntos km estarán señalizados.

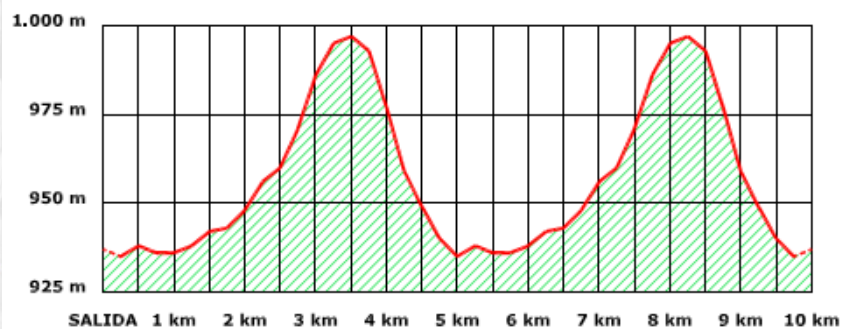
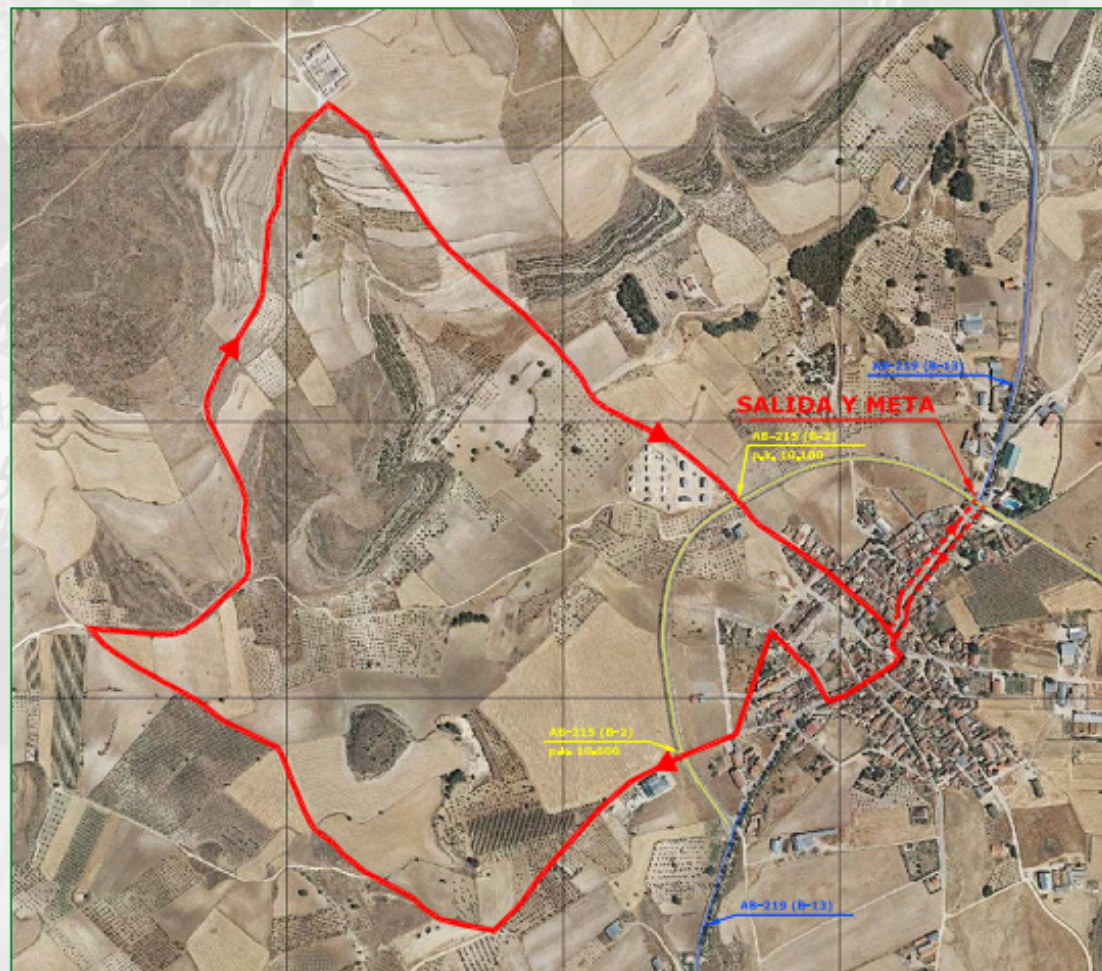

**DOS VUELTAS**  
Recorrido total: 10.000 m



AYUNTAMIENTO DE  
HOYA GONZALO

# Datos de la prueba



RUTÓMETRO DE EVENTOS DEPORTIVOS Y OTROS EVENTOS														
DENOMINACIÓN DE LA ACTIVIDAD		XI Carrera popular de Hoya Gonzalo Memorial Samuel Andújar					SUBDIVISIÓN				Nº DE ETAPA			
FECHA INICIO	07/10	LUGAR INICIO	Piscina municipal			HORA INICIO	11:00	FECHA FIN	07/10	LUGAR FIN	Piscina municipal			
HORA FIN			HORA FIN			HORA FIN			HORA FIN	12:00				
OCUPACIÓN DE CALZADA EN VÍAS ASFALTADAS														
<input type="radio"/> SOLO ARCÉN			<input type="radio"/> PARCIALMENTE UN SENTIDO CIRCUL.			<input type="radio"/> TOTALMENTE UN SENTIDO CIRCUL.			<input type="radio"/> PARCIALMENTE DOS SENTIDOS CIRCUL.			<input type="radio"/> TOTALMENTE DOS SENTIDOS CIRCUL.		
DATOS DE PASO														
DISTANCIA EN KM			PROVINCIA/ISLA	DESCRIPCIÓN DE TRAMO INDICANDO PUNTO KILOMÉTRICO, LUGAR DE INTERÉS O COORDENADA	IDENTIFICACIÓN DE CTRA/CAMINO/ SENDA/PISTA DEL TRAMO	HORARIO DE PASO. INDICAR V (Km/h) O POSICIÓN PARTICIPANTE			ALTITUD					
Parc	Tot	Falt												
0	0	10	Albacete	Salida, Piscina municipal (AB-219 pk 0.000) X:625255; Y:4313347	c/Larga	11:00	1º	10 km/h	937					
0,2	0,2	9,8	Albacete	c/ Larga X:625114; Y:4313164	c/Larga	11:01	1º	10 km/h	935					
0,0	0,2	9,8	Albacete	Pz Iglesia X:625096; Y:4313122	Pz. Iglesia	11:01	1º	10 km/h	935					
0,0	0,3	9,7	Albacete	Pz Constitución X:625100; Y:4313065	Pz Constitución	11:02	1º	10 km/h	934					
0,1	0,4	9,6	Albacete	c/ Chinchilla X:624984; Y:4312999	c/ Chinchilla	11:02	1º	10 km/h	938					
0,2	0,6	9,4	Albacete	c/ Ntra Sra de los Remedios X:624877; Y:4313126	c/Ntra Sra Remedios	11:03	1º	10 km/h	936					
0,2	0,8	9,2	Albacete	c/ Trullo X:624812; Y:4312934	c/ Trullo	11:04	1º	10 km/h	936					
0,1	0,9	9,1	Albacete	Cno Fontanar (Cruce AB-215 pk10.600) X:624373; Y:4312579	Cno Fontanar	11:05	1º	10 km/h	933					
0,5	1,4	8,6	Albacete	Cno Fontanar X:624373; Y:4312579	Cno Fontanar	11:08	1º	10 km/h	941					
0,9	2,3	7,7	Albacete	Cno Chinchilla X:623649; Y:4313121	Cno Chinchilla	11:14	1º	10 km/h	961					

# Datos de la prueba



DISTANCIA EN KM			PROVINCIA/ISLA	RECORRIDO INDICANDO PUNTO KILOMÉTRICO, LUGAR DE INTERÉS O COORDENADA	CTRA/CAMINO/ SENDA/PISTA	HORARIO DE PASO. INDICAR V (Km/h) O POSICIÓN PARTICIPANTE			ALTITUD
Parc	Tot	Falt							
1,3	3,6	6,4	Albacete	Cno Morrablancar X:624075; Y:4314070	Cno Morrablancar	11:22	1º	10 km/h	997
1,0	4,6	5,4	Albacete	Cno Pozo de la Higuera (Cruce AB-215 pk 10.100) X:624813; Y:4313364	Cno Pozo Higuera	11:28	1º	10 km/h	943
0,4	5,0	5,0	Albacete	c/ Alfonso XII X:625089; Y:4313129	c/ Alfonso XII	11:30	1º	10 km/h	935
0,0	5,0	5,0	Albacete	Pz Constitución X:625100; Y:4313065	Pz Constitución	11:30	1º	10 km/h	934
0,1	5,1	4,9	Albacete	c/ Chinchilla X:624984; Y:4312999	c/ Chinchilla	11:31	1º	10 km/h	938
0,2	5,3	4,7	Albacete	c/ Ntra Sra de los Remedios X:624877; Y:4313126	Ntra Sra Remedios	11:32	1º	10 km/h	936
0,2	5,5	4,5	Albacete	c/ Trullo X:624812; Y:4312934	c/ Trullo	11:33	1º	10 km/h	936
0,1	5,6	4,4	Albacete	Cno Fontanar (Cruce AB-215 pk10.600) X:624373; Y:4312579	Cno Fontanar	11:34	1º	10 km/h	933
0,5	6,1	3,9	Albacete	Cno Fontanar X:624373; Y:4312579	Cno Fontanar	11:37	1º	10 km/h	941
0,9	7,0	3,0	Albacete	Cno Chinchilla X:623649; Y:4313121	Cno Chinchilla	11:43	1º	10 km/h	961
1,3	8,3	1,7	Albacete	Cno Morrablancar X:624075; Y:4314070	Cno Morrablancar	11:51	1º	10 km/h	997
1,0	9,3	0,7	Albacete	Cno Pozo de la Higuera (Cruce AB-215 pk 10.100) X:624813; Y:4313364	Cno Pozo Higuera	11:57	1º	10 km/h	943
0,4	9,7	0,3	Albacete	c/ Alfonso XII X:625089; Y:4313129	c/ Alfonso XII	11:59	1º	10 km/h	935
0,0	9,7	0,2	Albacete	c/ Larga X:625114; Y:4313164	Pz Iglesia	11:59	1º	10 km/h	935
0,2	10	0,0	Albacete	Llegada, Piscina municipal (AB-219 pk 0.000) X:625255; Y:4313347	c/ Larga	12:00	1º	10 km/h	937

## » Alojamientos

- Casa Rural-Spa Don Gonzalo
- Albergue Municipal, Casa Rural “ Casa del médico”
- Casa Rural Corral de los Niños

## » Aprovecha para visitar

- Museo municipal etnológico Camino de la Cruz
- Iglesia Parroquial Nuestra Señora Virgen de los Remedios
- Bodega el Tanino
- Molino de Viento

## » Bares Restaurantes, Cafeterías

- Café Bar Marín
- Hogar del jubilado
- Bar Dos Hermanas



Atmósfera Sport  
DEPORTES ARANA  
Madrigueras



XXII CIRCUITO PROVINCIAL CARRERAS / TRAIL 2023



XXII  
CIRCUITO  
PROVINCIAL  
CARRERAS / TRAIL  
2023



Escanea el Código QR para acceder directamente

[deportes.dipualba.es//deportes/carreras-populares](https://deportes.dipualba.es//deportes/carreras-populares)



Síguenos en redes sociales

# XXII CIRCUITO PROVINCIAL CARRERAS / TRAIL 2023



DIPUTACIÓN DE ALBACETE

