

XXIV
CIRCUITO
PROVINCIAL
CARRERAS
POPULARES
2025

CAUDETE



CROSS ANTONIO AMORÓS (INICIACIÓN)

10/05/25

CAUDETE

DATOS DE LA PRUEBA

<i>Población</i>	Caudete
<i>Nombre de la prueba</i>	XLIII Cross Antonio Amorós - Crisnova Vidrio
<i>Fecha</i>	10/5/25
<i>Hora de salida</i>	18:30:00
<i>Kilómetros</i>	10,1 Carrera Absoluta / 6,0 Carrera Iniciación
<i>N.º de plazas</i>	475
<i>Salida y meta</i>	Avda. Miguel Ángel Blanco / Pista de Atletismo Ciudad Deportiva Antonio Amorós
<i>Recogida de dorsales</i>	Espacio Municipal La Sala Ciudad Deportiva Antonio Amorós de 16:30 a 18:15 h
<i>Cierre de la carrera</i>	20:00 h
<i>Desnivel (De min a max.)</i>	72 (acumulado)(De 532 a 569)
<i>Altura máxima</i>	569
<i>Avituallamientos</i>	4 avituallamientos líquidos en carrera y avituallamiento líquido y sólido al fin de carrera
<i>Cuota (€)</i>	Inscritos al circuito provincial: 7€. No inscritos al circuito provincial: 10 €
<i>Plazo de inscripción</i>	08/04/2025 - 14:00 horas o completar los 475 corredores
<i>Servicios</i>	Parking vigilado junto a la Ciudad Deportiva, servicio de masajes, guardarropas, ludoteca, animaciones y espectáculos en carrera, aseos y vestuarios y catering fin de carrera.
<i>Teléfonos de información</i>	965 827 316
<i>Persona de contacto</i>	

Descripción de la prueba

Se trata de un recorrido urbano por asfalto, con una distancia de 10.100 metros, totalmente acotado y cerrado al tráfico rodado, así como balizado en cada kilómetro. Se toma la salida desde la Avda. Miguel Ángel Blanco (junto a la Ciudad Deportiva Antonio Amorós). Tras completar dos vueltas al circuito, se realizará un pequeño tramo o giro final hacia las pistas de atletismo de la misma Ciudad Deportiva, donde el ambiente cálido del público en las gradas darán la energía final al atleta en su llegada a meta.

La carrera de una vuelta se realizará por el mismo circuito, completando un tramo final hacia las pistas de atletismo, realizando una distancia de 6.000 metros.

El recorrido transcurre por zonas muy arboladas (Lateral de la Carretera AB-N 400, Avda. Virgen de Gracia y C/ Atleta Antonio Amorós) que propician una sensación de tranquilidad y contacto con la naturaleza. El itinerario también permite al corredor conocer los lugares emblemáticos de Caudete, como la Muralla del Castillo Medieval, la Calle Mayor y la Ermita Virgen de Gracia.

Durante el trayecto se ubicarán cortinas de agua difuminada donde los/as corredores/as podrán refrescarse. Además, dispondrán de 4 avituallamientos líquidos.

Durante toda la carrera existirán diferentes puntos de animación de todo tipo, que alentarán al corredor en cada paso y que convertirán el evento en toda una fiesta popular del deporte.

CAUDETE

DATOS DE LA PRUEBA

MAPA Y PERFIL

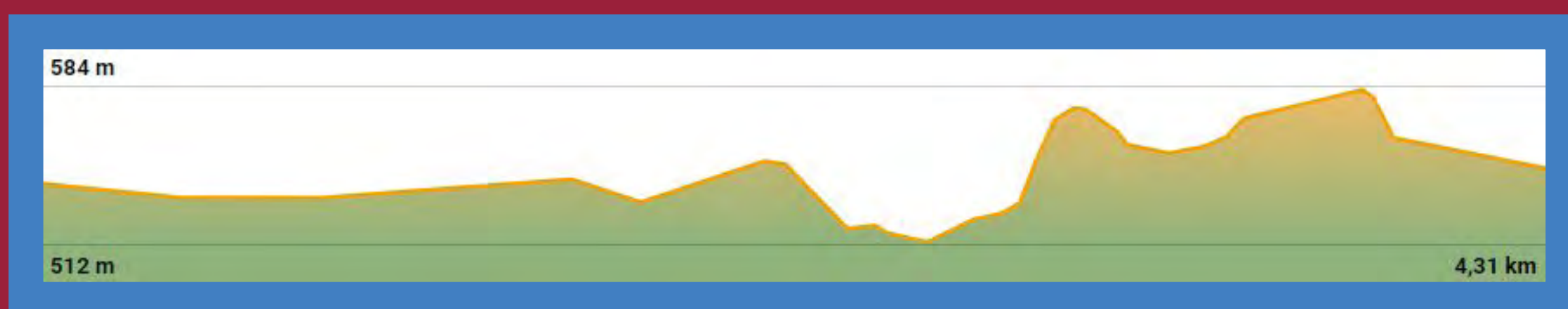
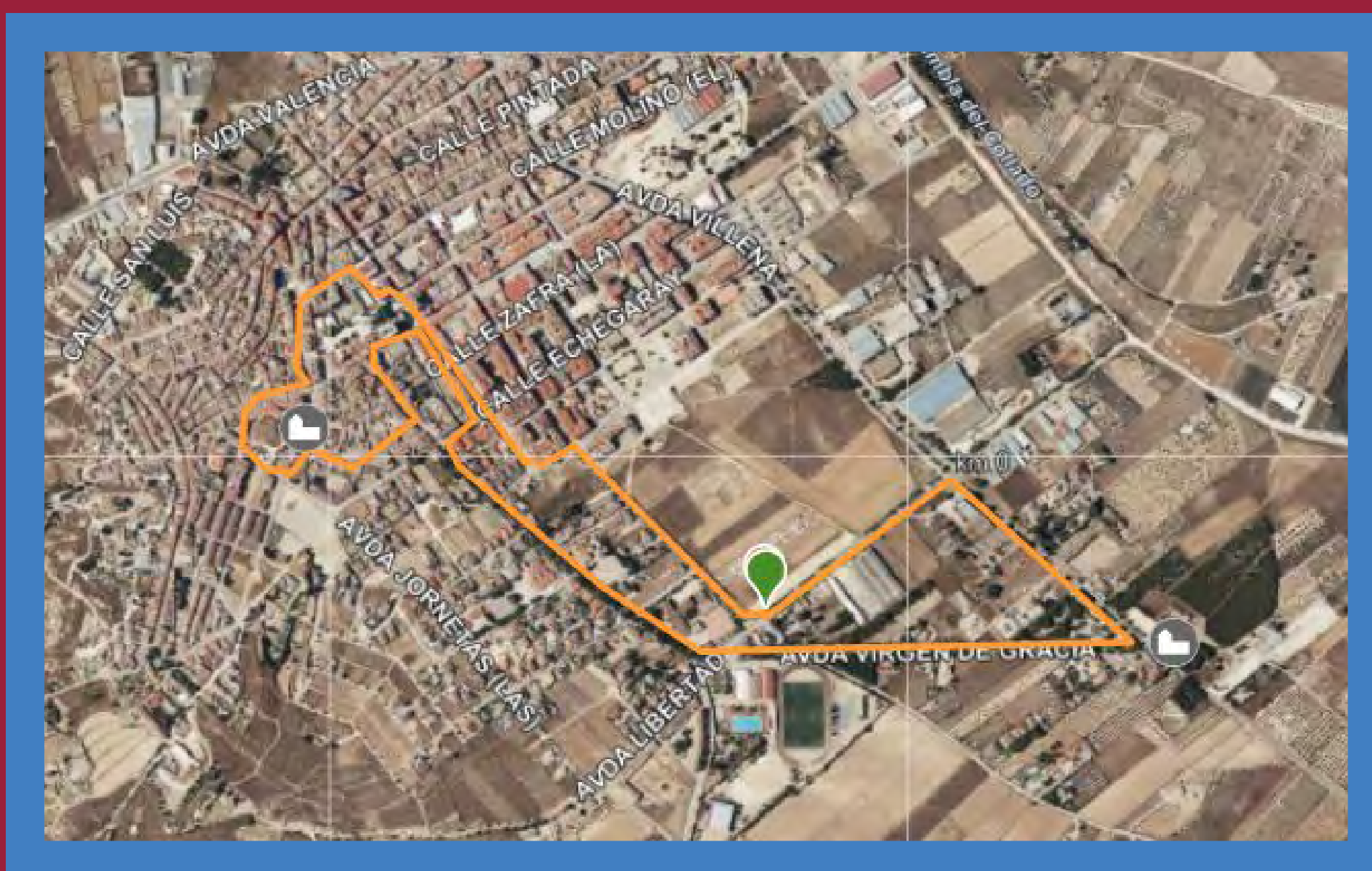

WIKILOC

<https://es.wikiloc.com/rutas-carrera/circuito-cross-antonio-amoros-caudete-2025-204411047>

CAUDETE PREMIOS

CATEGORÍA ABSOLUTA (masculina y femenina)

A los tres primeros.

CATEGORÍAS

A los tres primeros de cada categoría.

COMITÉS

- José Bernabé Ortuño Albertos
- Juan Antonio Gil Martínez
- Ricardo Quinquer Díaz

Bares, restaurantes y cafeterías:

• **Restaurante El Lengüetero**

Avda. de Valencia, 116

Categoría: 2 tenedores

Día de cierre: domingo. Resto de días, abierto de 7'00 a 23'00 h.

Capacidad: 350 comensales

Especialidades: cocina caudetana y manchega, pescados frescos. Eventos.

Telf.: 96-582-55-80

• **Gastrobar «La Notaría»**

C/ Joan Miró, 4

Día de cierre: lunes. Horario: L-V: 9'00-16'00 / 18'30-24'00h. S-D: 9'00-24'00h.

Capacidad: 42 comensales

Telf.: 635-33-11-83

• **Brasería Picola**

C/General Lasala, 17

Horario, L-J: 9'30 a 12'00h. V-D: 9'30 a 15'30 y 20'00 a 24'00h.

Capacidad: 168 comensales. Terraza de verano.

Especialidades: carnes a la brasa, paella y gazpacho manchego. Eventos.

Telf.: 96-582-50-56

• **Asador Góndola**

C/ Corona de Aragón, 17

Horario, L-J: 8'30 a 16'00hrs. V-D: 8'30 a 23'00hrs.

Capacidad: 150 comensales.

Especialidades: asados, carnes, comida casera y cocina italiana.

Telf.: 96-582-78-71

• **Los Naranjos**

C/ Corona de Aragón, 10

Capacidad: 60 comensales

Especialidades: comida casera de temporada, menús para grupos.

Teléfono: 96-582-78-05

• **Nuevo Cruce**

Ctra. Alicante-Madrid km 69

Capacidad: 100 comensales

Horario: de lunes a domingo

Especialidades: carnes a la brasa, gaspachos, comida casera de temporada.

Teléfono: 96-582-59-35

• **Vilmar**

Polígono Los Villares, 4

Horario: de lunes a domingo

Capacidad: 60 comensales. Dispone de terraza de verano

Especialidades: almuerzos, menús especiales grupos, cenas fin de semana. Facilidad de aparcamiento.

Telf.: 96-582-71-58

• **El Rocín II**

Autovía A-31 salida 168

Horario: de lunes a domingo

Especialidades: aperitivos, menú del día.

Dispone de terraza. Facilidad de aparcamiento.

Teléfono: 965-979-226

• **Gastrobar La Notaría**

Plaza del Carmen, 3

Especialidades: menú del día, aperitivos y cócteles en un espacio diferente (la planta baja y bodegas de una casa de principios del s. XX).

Dispone de terraza.

Teléfono: 967-08-15-32

CAUDETE TURISMO

Puntos de interés:

<https://turismo.caudete.org/>

Alojamientos:

- Hostal el Lengüetero
- Pensión Marisa

Aprovecha para visitar:

<https://turismo.caudete.org/#quever>

Colaboradores:

- Crisnova Vidrio
- Grupo Arrfran
- Automoción Tierraseca

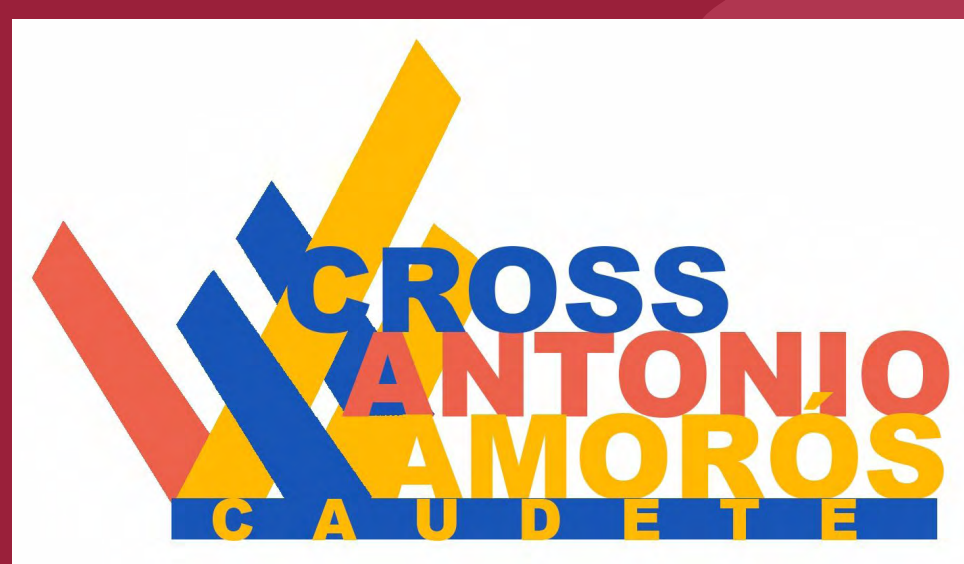

XXIV CIRCUITO PROVINCIAL CARRERAS / IX TRAIL 2025

